

Cyfenw Atebion
Enw(au) cyntaf

Rhif y Ganolfan

Rhif yr Ymgeisydd
0



TGAU

3310N30-1



S24-3310N30-1

DYDD IAU, 9 MAI 2024 – BORE

**MATHEMATEG – RHIFEDD
UNED 1: HEB GYFRIFIANNELL
HAEN GANOLRADD**

1 awr 45 munud

DEUNYDDIAU YCHWANEGOL

Ni allwch chi ddefnyddio cyfrifiannell yn yr arholiad hwn.
Efallai bydd angen pren mesur, onglydd a chwmpas.

CYFARWYDDIADAU I YMGEISWYR

Defnyddiwch inc neu feiro du. Peidiwch â defnyddio beiro gel na hylif cywiro.

Gallwch chi ddefnyddio pensil ar gyfer graffiau a diagramau yn unig.

Ysgrifennwch eich enw, rhif y ganolfan a'ch rhif ymgeisydd yn y blychau ar ben y dudalen hon.

Atebwch **bob** cwestiwn yn y lleoedd gwag priodol.

Os nad oes digon o le, defnyddiwch y dudalen ychwanegol yng nghefn y llyfryn. Rhaid rhoi rhif y cwestiwn ar gyfer unrhyw waith sy'n cael ei ysgrifennu ar y dudalen ychwanegol.

Cymerwch π fel 3.14.

GWYBODAETH I YMGEISWYR

Dylech chi roi manylion eich dull datrys os yw'n briodol.

Nid yw'r diagramau wedi'u lluniadu wrth raddfa os nad yw'n cael ei nodi.

Ni fydd atebion lluniadu wrth raddfa yn dderbyniol os oes gofyn i chi gyfrifo.

Mae nifer y marciau wedi'i nodi mewn cromfachau ar ddiwedd pob cwestiwn neu ran o gwestiwn.

Yng nghwestiwn 4(b), bydd yr asesu'n ystyried ansawdd eich trefnu, cyfathrebu a chywirdeb ieithyddol a mathemategol yn ysgrifennu.

I'r Arholwr yn Unig		
Cwestiwn	Marc Uchaf	Marc yr Arholwr
1.	6	
2.	3	
3.	9	
4.	12	
5.	12	
6.	9	
7.	9	
8.	9	
9.	11	
Cyfanswm	80	

3310N301
01



JUN243310N30101

Rhestr Fformiwlâu – Haen Ganolradd

Arwynebedd trapesiwm = $\frac{1}{2}(a + b)h$

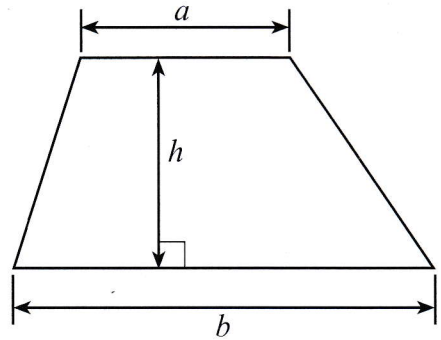

Cyfaint prism = arwynebedd trawstoriad \times hyd

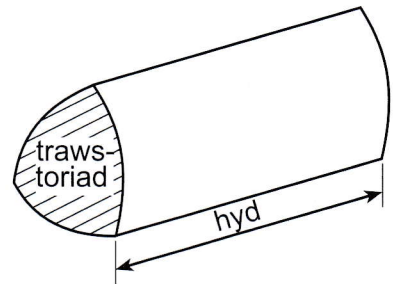

1. (a) Mae brwshys dannedd unfath (*identical*) yn cael eu gwerthu mewn pecynnau o 3 neu 5.

Mae pecyn o 3 brwsh dannedd yn costio £1.44.
Mae pecyn o 5 brwsh dannedd yn costio £2.25.



Pa becyn o'r brwshys dannedd sy'n cynnig y gwerth gorau am arian?
Rhaid i chi ddangos eich holl waith cyfrifo.

[3]

3 brwsh am £1.44

↓ ÷ 3

1 brwsh am £0.48

$$\begin{array}{r} 0.48 \\ 3 \overline{) 1.44} \end{array}$$

5 brwsh am £2.25

↓ ÷ 5

1 brwsh am £0.45

$$\begin{array}{r} 0.45 \\ 5 \overline{) 2.25} \end{array}$$

Y pecyn o 5 brwsh sy'n cynnig y gwerth gorau am arian gan fod pob brwsh unigol yn costio llai.

- (b) Mae tiwbiau past dannedd 75ml yn costio 93c yr un.

Mae tiwbiau past dannedd 100ml yn cynnig yr un gwerth am arian.

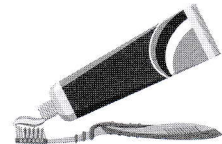

Cyfrifwch beth yw cost tiwb past dannedd 100ml.

[3]

75ml am 93c

↓ ÷ 3

25ml am 31c

↓ × 4

100ml am 124c

(neu £1.24)

$$\begin{array}{r} 31 \\ 3 \overline{) 93} \end{array}$$

$$\begin{array}{r} 31 \\ \times 4 \\ \hline 124 \end{array}$$



2. Ar ddydd Mawrth, mae Alfred yn teithio ar ffordd syth. Mae'r graff yn cynrychioli ei daith yn ystod y diwrnod, hyd nes yr amser mae e'n cyrraedd yn ôl gartref.

Pellter o'i gartref (km)

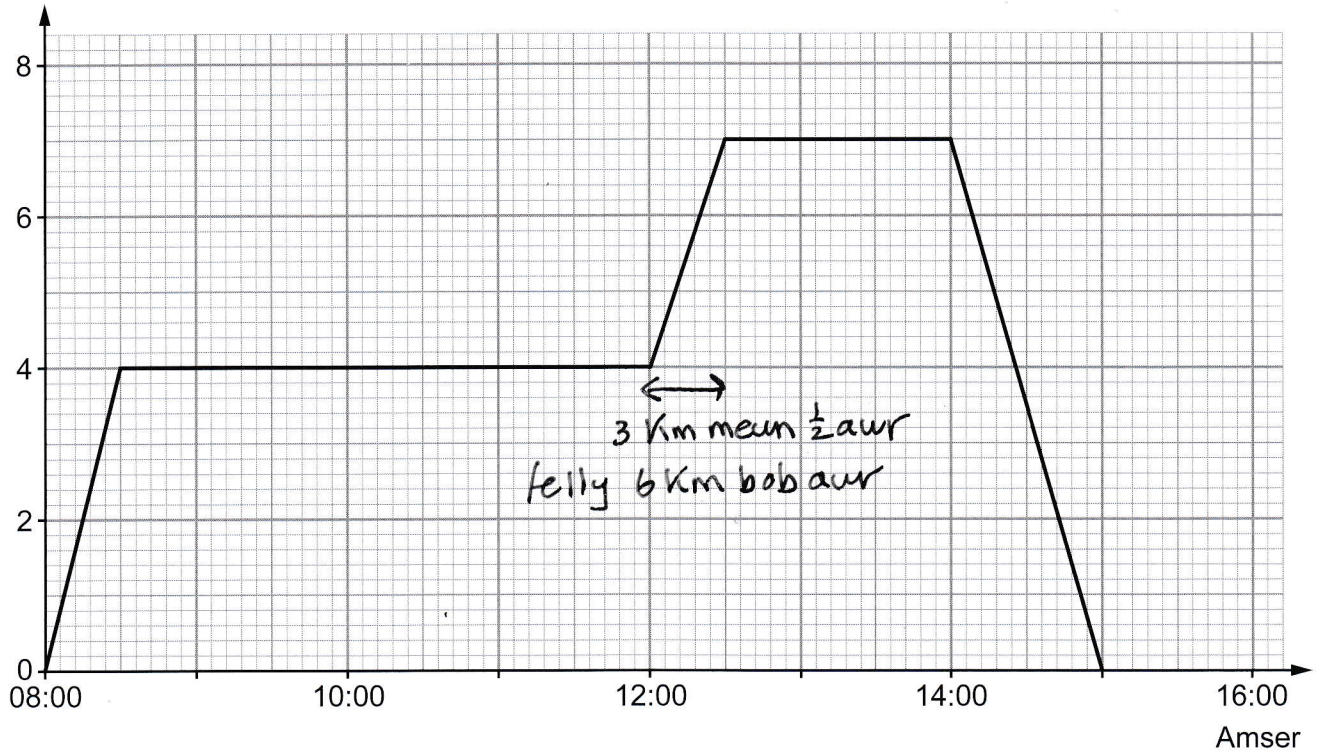

- (a) Faint o'r gloch mae Alfred yn cyrraedd yn ôl gartref ar ddydd Mawrth? [1]

15:00

- (b) Beth yw cyfanswm y pellter mae Alfred yn teithio yn ystod y diwrnod ar ddydd Mawrth? [1]

$$4 + 3 + 7 = 7 + 7$$

$$= 14 \text{ km}$$

- (c) Yn ystod pa ran o'r diwrnod mae Alfred yn teithio ar fuanedd cyfartalog o 6 km yr awr? Rhwngch gylch o amgylch eich ateb. [1]

08:00 i 08:30

08:30 i 12:00

12:00 i 12:30

12:30 i 14:00

14:00 i 15:00



3. Mae Erin yn berchen ar siop fach.

- (a) Mae Erin yn gwerthu poteli dŵr Franberg yn ei siop.
Dim ond un maint o boteli Franberg sydd ar gael.

Roedd y tywydd yn 2018 yn fwy poeth nag arfer.

Yn 2018, roedd Erin wedi gwerthu 35% yn fwy o boteli Franberg nag yn 2017.

Yn 2019, roedd Erin wedi gwerthu 21% yn llai o boteli Franberg nag yn 2018.



Roedd Erin wedi gwerthu 2000 o boteli Franberg yn 2017.

Cyfrifwch nifer y poteli Franberg roedd Erin wedi eu gwerthu yn 2019.

Rhaid i chi ddangos eich holl waith cyfrifo.

[4]

2017	2000		
	10%	200	
	30%	600	
	5%	100	
	35%	700	
2018	2000 + 700		
	= 2700		
	10%	270	
	20%	540	
	1%	27	
	21%	567	
		2700	
		- 567	
		2133	o boteli

- (b) Llynedd, incwm Erin o'i siop oedd 26000 ewro.
Roedd Erin yn gorfod talu treth ar yr holl incwm hwn.
Roedd hi wedi talu treth o 20% ar yr 15000 ewro cyntaf o'r incwm hwn.
Roedd hi wedi talu treth o 30% ar weddill yr incwm hwn dros 15000 ewro.

Cyfrifwch beth yw cyfanswm y dreth roedd Erin wedi ei thalu.

Rhaid i chi ddangos eich holl waith cyfrifo.

[5]

<u>15000 ewro cyntaf:</u>	10%	1500
	20%	3000
26000 - 15000 = 11000		
Yr 11000 ewro nesaf:	10%	1100
	30%	3300
Cyfanswm y dreth: 3000 + 3300 = <u>6300</u> ewro		



4. (a) Mae 7200 o wylwyr (*spectators*) mewn digwyddiad chwaraeon yn nodi eu cenedligrwydd (*nationality*). Mae'r siart cylch isod yn dangos y canlyniadau.

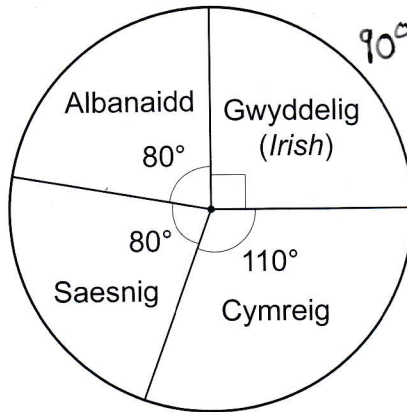

- (i) Mae traean (*one third*) o'r gwylwyr Gwyddelig yn fenywaidd. Faint o'r gwylwyr Gwyddelig yn y digwyddiad sy'n fenywaidd? [3]

Gwyddelig:
$$\begin{array}{r} 1800 \\ 4 \overline{) 7200} \end{array}$$

Gwyddelig ac yn fenywaidd:
$$\begin{array}{r} 0600 \\ 3 \overline{) 1800} \end{array}$$

Ateb: 600

- (ii) Yn achos y gwylwyr Cymreig, cymhareb nifer yr oedolion i nifer y plant yw 6 : 5. Faint o'r gwylwyr Cymreig yn y digwyddiad sy'n oedolion? Rhaid i chi ddangos eich holl waith cyfrifo. [4]

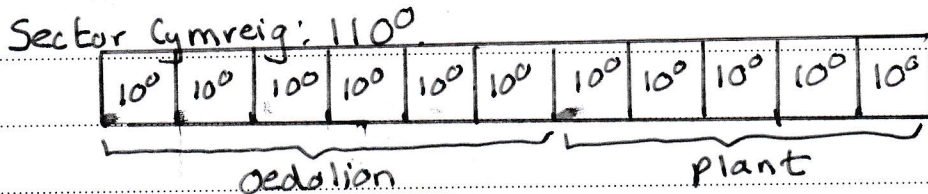

$110 \div 11 = 10^\circ$

Oedolion: $10^\circ \times 6 = 60^\circ$

Mae $\frac{60}{360} = \frac{6}{36} = \frac{1}{6}$ o'r cylch

yn oedolion Cymreig.

$$\begin{array}{r} 1200 \\ 6 \overline{) 7200} \end{array}$$

Ateb: 1200



- (b) Yn y rhan hon o'r cwestiwn, cewch eich asesu ar ansawdd eich trefnu, cyfathrebu a chywirdeb yn ysgrifennu.

Mae'r 7200 o wylwyr yn gwylio beicio, athletau neu'r ddau.
Dyma'r ffioedd mynediad ar gyfer y digwyddiadau.

Digwyddiad	Ffi mynediad
Beicio yn unig	£25
Athletau yn unig	£30
Mynediad i'r ddau (beicio ac athletau)	£40

Mae'r diagram Venn yn dangos nifer y tocynnau wedi'u prynu ar gyfer y digwyddiadau gwahanol.

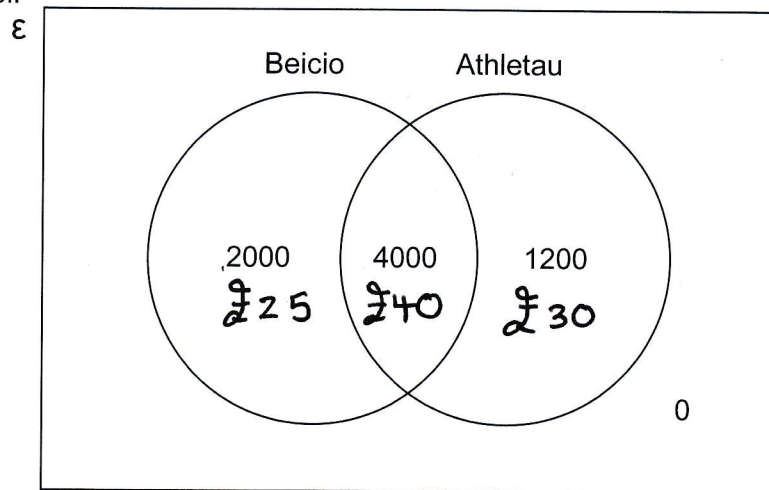

Cyfrifwch beth yw cyfanswm y ffioedd mynediad sy'n cael eu derbyn gan y 7200 o wylwyr.
Rhaid i chi ddangos eich holl waith cyfrifo. [3 + 2 TCY]

SWM	EGLURHAD
$2000 \times 25 = 1000 \times 2 \times 25$ $= 1000 \times 50$ $= \pounds 50,000$	Ffioedd Mynediad Beicio yn unig
$4000 \times 40 = 1000 \times 4 \times 40$ $= 1000 \times 160$ $= \pounds 160,000$	Ffioedd Mynediad Mynediad i'r ddau
$1200 \times 30 = 1200 \times 3 \times 10$ $= 3600 \times 10$ $= \pounds 36,000$	Ffioedd Mynediad Athletau yn unig

↳ Gweler tudalen 20



5. (a) Mae gan Siôn fan hufen iâ.

Ddydd Llun, mae Siôn yn gwerthu tair gwaith cymaint o hufen iâ ag y mae'n ei werthu o ddiodydd oer. Mae e'n gwerthu 50 o ddiodydd oer ddydd Llun. Mae Siôn yn gwerthu hufen iâ am £1.80 yr un.



Cyfrifwch faint o arian mae Siôn yn ei wneud o werthu hufen iâ ddydd Llun.

[4]

$$\text{Diodydd oer : } 50$$

$$\text{Hufen iâ : } 50 \times 3 = 150$$

$$\begin{array}{r} \text{Cost: } £1.80 \times 100 = £180 \\ + £1.80 \times 50 = £90 \\ \hline £1.80 \times 150 = £270 \end{array} \quad \left. \vphantom{\begin{array}{r} £180 \\ £90 \end{array}} \right\} \div 2$$

- (b) Mae Siôn yn cadw'r hufen iâ mewn rhewgell (*freezer*) yn ei fan. Bob awr mae e'n gwirio (*checks*) y tymheredd yn y rhewgell. Mae e'n troi'r rhewgell ymlaen am 8 a.m. Mae'r rhestr isod yn dangos y darlenniadau mae e'n eu cymryd o 8 a.m. i 3 p.m.

10°C 2°C -5°C -12°C -12°C -12°C -13°C -14°C

- (i) Cyfrifwch beth yw cymedr y tymhereddau hyn.

[3]

$$\begin{aligned} & 10 + 2 + -5 + -12 + -12 + -12 + -13 + -14 \\ = & 12 - 5 - 12 - 12 - 12 - 13 - 14 \\ = & 7 - 36 - 27 \\ = & 7 - 63 \\ = & -56 \\ & -56 \div 8 = -7^{\circ}\text{C} \end{aligned}$$

- (ii) Am 4 p.m. mae Siôn yn cofnodi mai'r tymheredd yn y rhewgell yw -16°C. Cyfrifwch beth yw cymedr y tymhereddau wedi'u cofnodi yn rhewgell Siôn o 8 a.m. i 4 p.m.

[2]

$$\begin{aligned} -56 + -16 &= -56 - 16 \\ &= -72 \end{aligned}$$

$$-72 \div 9 = -8^{\circ}\text{C}$$



(c) Mae Siôn yn parcio ei fan hufen iâ ar y traeth, fel sy'n cael ei ddangos ar y map isod.

Graddfa: 1 cm yn cynrychioli 20 metr

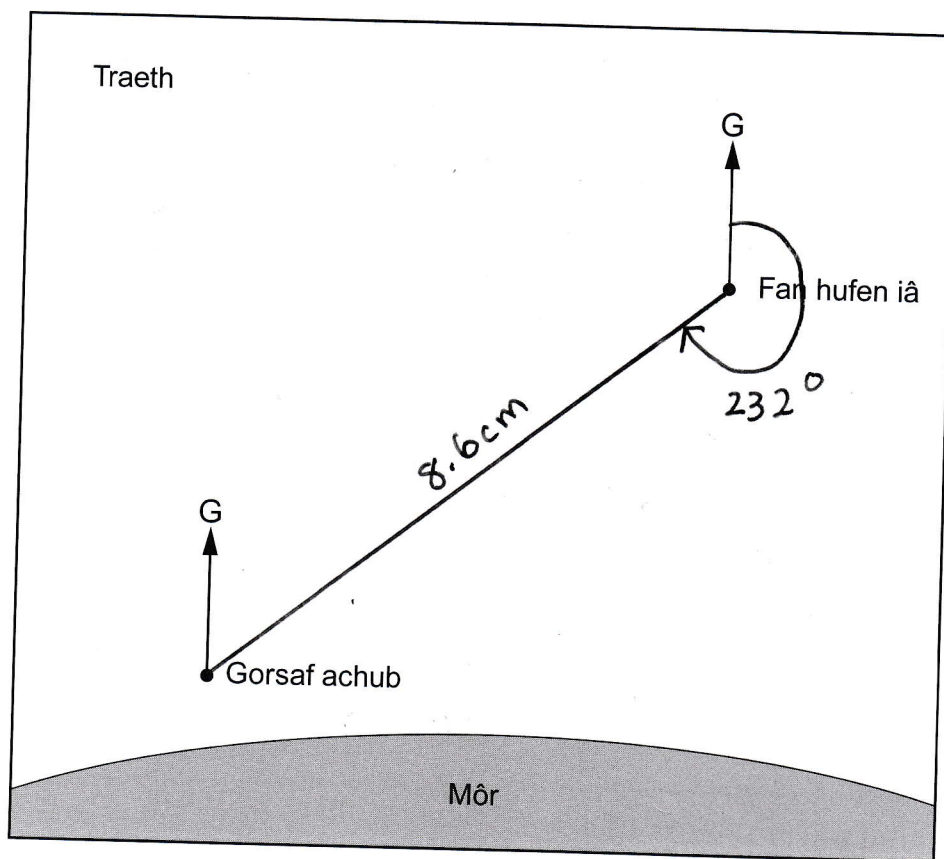

(i) Pa mor bell yw fan hufen iâ Siôn o'r orsaf achub? [2]

$$8.6 \times 20 = 86 \times 2$$

$$\underline{10 \times 2} = 172$$

172 o fetrau

$$\begin{array}{r} 86 \\ \times 2 \\ \hline 172 \\ 1 \end{array}$$

(ii) Cwblhewch y gosodiad canlynol.

'Cyfeiriant yr orsaf achub oddi wrth fan hufen iâ Siôn

yw 232 °

[1]



6. Mae rhai tai mewn pentref yn cael dreif (*driveway*) newydd, wedi'i osod gan DriveDown. Mae'r diagram gwasgariad yn dangos arwynebedd a chost pob dreif.

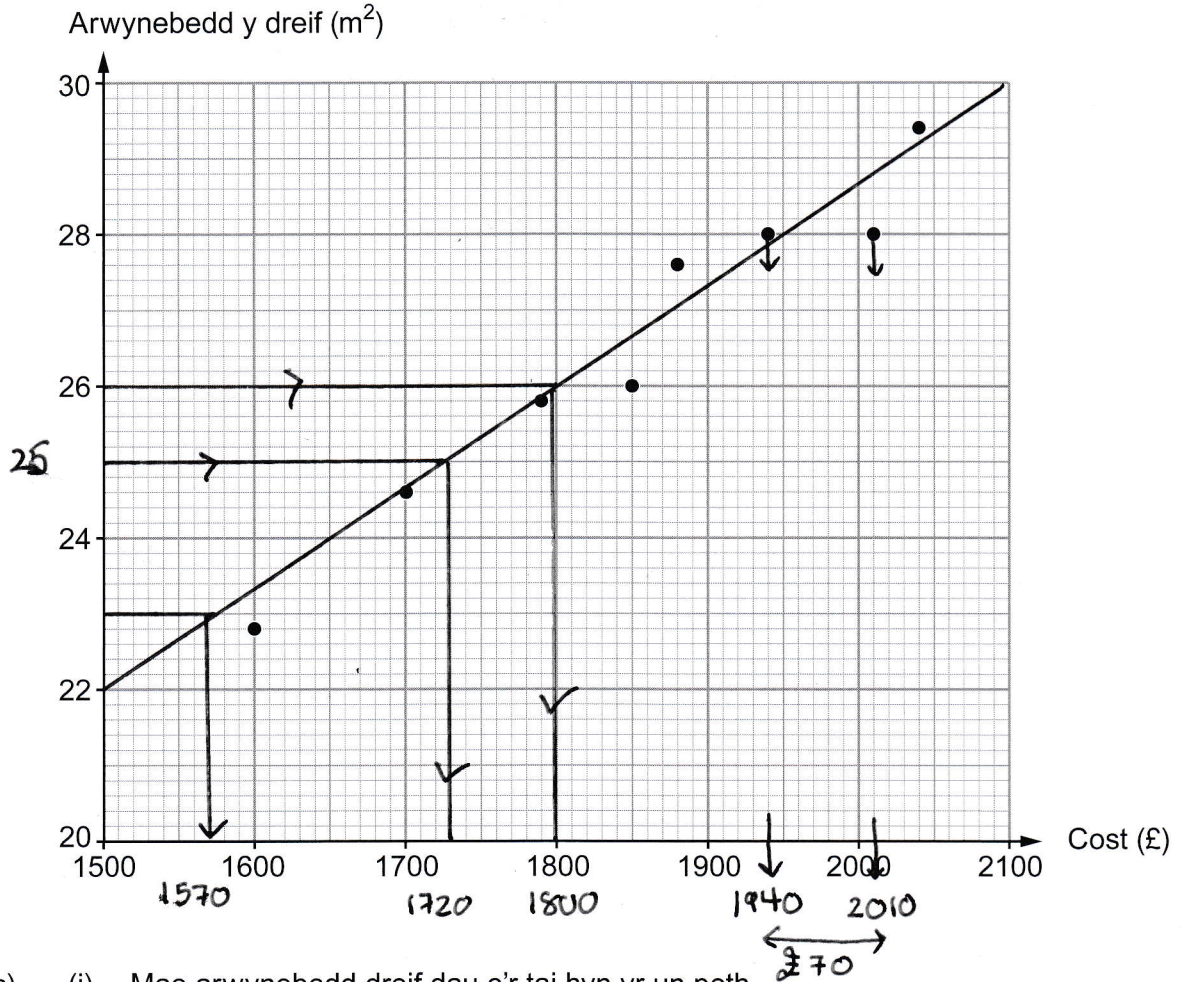

- (a) (i) Mae arwynebedd dreif dau o'r tai hyn yr un peth. Cyfrifwch y gwahaniaeth yng nghost y dreif newydd ar gyfer y ddau dŷ hyn. [2]

$$2010 - 1940 = \pounds 70$$

- (ii) Arwynebedd dreif tŷ arall yn y pentref yw 25 m^2 . Amcangyfrifwch beth yw cost cael dreif newydd wedi'i osod gan DriveDown ar gyfer y tŷ hwn. [1]

$$\pounds 1720$$



- (b) Mae mesuriadau dreif Gwenda yn cael eu dangos isod.

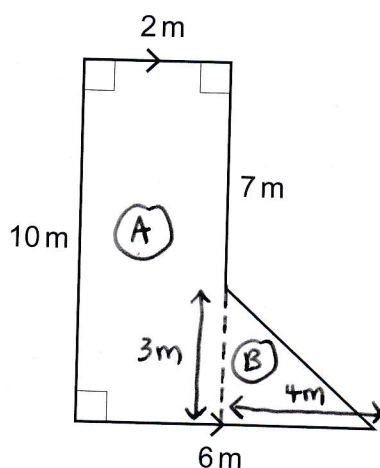

Nid yw'r diagram wedi'i luniadu wrth raddfa

Ystyriwch union arwynebedd (*exact area*) dreif Gwenda.
Cyfrifwch amcangyfrif o'r gost i Gwenda er mwyn cael dreif newydd wedi'i osod gan DriveDown.
Rhaid i chi ddangos eich holl waith cyfrifo.

[4]

$$\textcircled{A} \quad 2 \times 10 = 20 \text{ m}^2$$

$$\textcircled{B} \quad \frac{4 \times 3}{2} = \frac{12}{2} \\ = 6 \text{ m}^2$$

$$\text{Cyfanswm: } 26 \text{ m}^2$$

$$\text{Cost (o'r diagram gwasgariad): } \pounds 1800$$



- (c) Arwynebedd dreif Tanya yw 23 m^2 .
Mae hi'n penderfynu cael ei dreif wedi'i atgyweirio (*repaired*) yn hytrach na chael dreif newydd.

Mae Tanya yn meddwl y bydd cost atgyweirio'r dreif yn 40% o gost amcangyfrifol (*estimated cost*) cael dreif newydd wedi'i osod gan DriveDown.
Mae hi wedi cyllidebu (*budgeted*) £575 ar gyfer atgyweirio ei dreif.
A fydd cyllideb Tanya yn ddigon ar gyfer cost atgyweirio ei dreif?

Bydd

Na fydd

Rhaid i chi ddangos eich holl waith cyfrifo a rhoi rheswm dros eich ateb.

[2]

23 m^2 yn golygu cost £1570 (o'r diagram gwasgariad)
am ddreif newydd.

10%	£ 157	157
40%	<u>£ 628</u>	× 4
		<u>628</u>
		22

Mae hun yn fwy na'r gyllideb (£575)



TUDALEN WAG

**PEIDIWCH AG YSGRIFENNU
AR Y DUDALEN HON**



7. (a) Mae Josif yn cynhyrchu lluniad wrth raddfa i ddangos ble mae eisiau plannu coeden yn ei ardd.

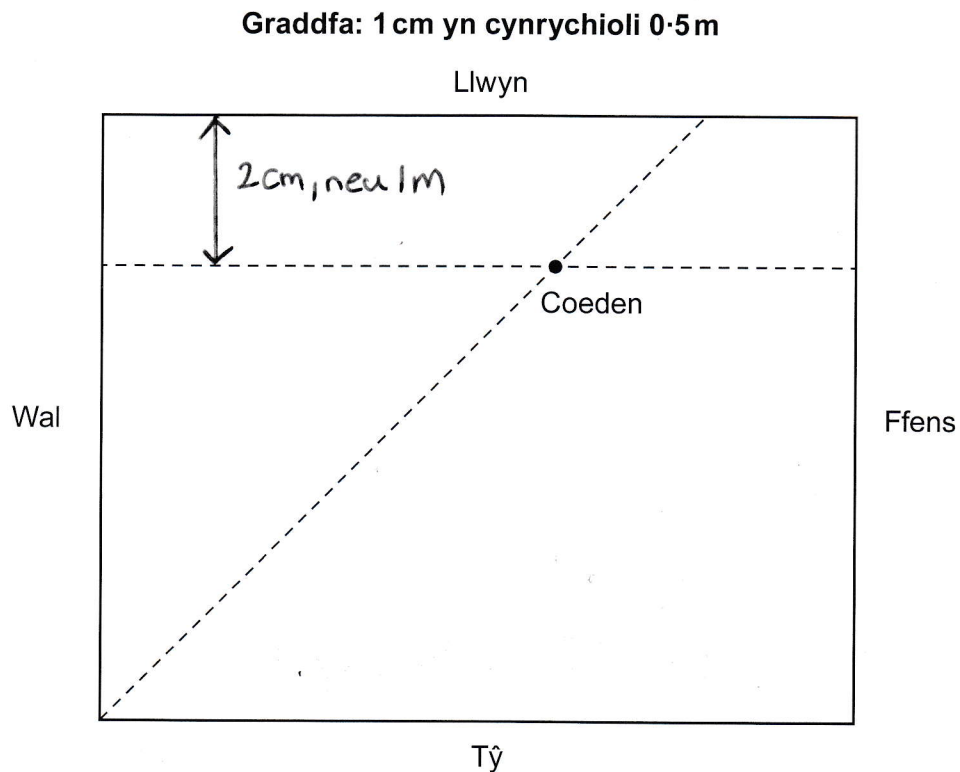

Mae e'n ysgrifennu cyfarwyddiadau i ddangos ble bydd y goeden yn cael ei phlannu.

Pa **ddau** o'r cyfarwyddiadau canlynol sy'n disgrifio ble bydd y goeden yn cael ei phlannu?

- A. Rhaid i'r goeden fod 2 m o'r llwyn.
- B. Rhaid i'r goeden fod 1 m o'r llwyn. ✓
- C. Rhaid i'r goeden fod 6 m o'r llwyn.
- D. Rhaid i'r goeden fod 3 m o'r llwyn.
- E. Rhaid i'r goeden fod 1 m o'r wal.
- F. Rhaid i'r goeden fod yr un pellter (*equidistant*) o'r llwyn a'r ffens.
- G. Rhaid i'r goeden fod yr un pellter o'r llwyn a'r wal.
- H. Rhaid i'r goeden fod yr un pellter o'r wal a'r tŷ. ✓
- I. Rhaid i'r goeden fod yr un pellter o'r llwyn a'r tŷ.
- J. Rhaid i'r goeden fod yr un pellter o'r wal a'r ffens.

[2]

Y ddau gyfarwyddyd yw **B** a **H**



- (b) Mae ganolfan arddio yn prynu coed gan dyfwr (*grower*) am £30 yr un.
Mae'r ganolfan arddio yn gwerthu'r coed am £42 yr un.

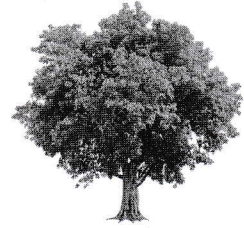

- (i) Cyfrifwch yr elw canrannol (*percentage profit*) mae'r ganolfan arddio yn ei wneud o brynu a gwerthu un goeden. [2]

$$\text{Elw: } 42 - 30 = \pounds 12$$

$$\text{Elw Canrannol: } \frac{12}{30} = \frac{4}{10} = \frac{40}{100}$$

$$= \underline{\underline{40\%}}$$

- (ii) Mae'r ganolfan arddio yn prynu 10 o'r coed hyn i'w gwerthu.
Mae un o'r coed yn cael ei difrodi (*damaged*) ac nid yw'n bosibl ei gwerthu.
Mae'r 9 coeden arall yn cael eu gwerthu.

Cyfrifwch yr elw canrannol cyfan (*overall*) neu'r colled canrannol cyfan mae'r ganolfan arddio yn ei wneud o werthu'r coed hyn.

Rhaid i chi nodi ai elw neu golled yw eich ateb.

Rhaid i chi ddangos eich holl waith cyfrifo.

[4]

$$\text{Pres i mewn: } 9 \times 42 = \pounds 378$$

$$\text{Pres allan: } 10 \times 30 = \pounds 300$$

$$\text{Elw: } 378 - 300 = \pounds 78$$

$$\underline{\underline{\text{Elw canrannol: } \frac{78}{300} = \frac{26}{100}}}$$

$$= \underline{\underline{26\%}}$$

$$\begin{array}{r} 42 \\ \times 9 \\ \hline 378 \\ 1 \end{array}$$

$$\begin{array}{r} 26 \\ 3 \overline{) 78} \end{array}$$

- (iii) O'r 10 coeden mae'r ganolfan arddio yn eu prynu, beth yw'r nifer lleiaf mae angen eu gwerthu er mwyn sicrhau bod y ganolfan arddio yn gwneud elw?
Rhowch gylch o amgylch eich ateb. [1]

5

6

7

8

9

£294

£336

£378

(o ran (ii))

-42

-42



8. (a) Ar 1 Mehefin llynedd, roedd 200 o gwsmeriaid wedi defnyddio arian parod (*cash*) i dalu yn Siop Lil.
Mae'r diagram amlder cronus yn cynrychioli'r amser roedd pob un o'r 200 hyn o gwsmeriaid wedi aros i gael newid wrth y til.

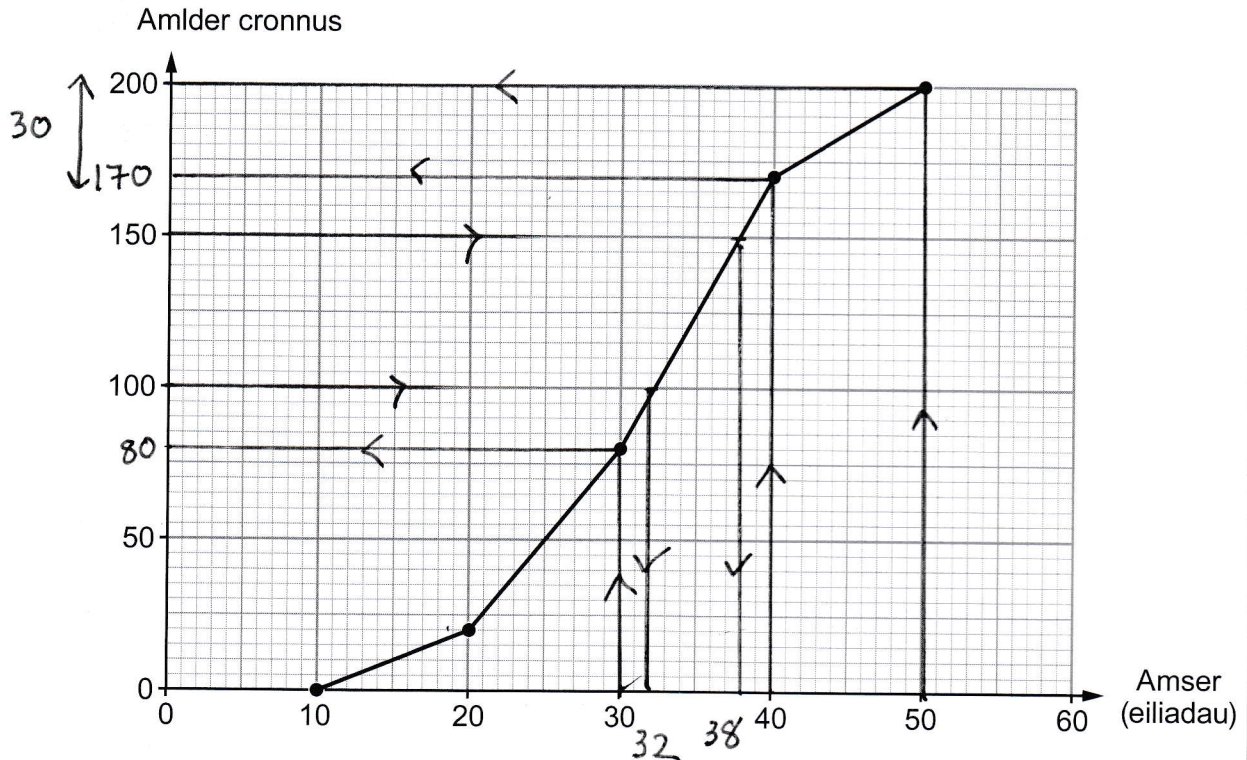

- (i) Faint o'r cwsmeriaid hyn oedd wedi aros rhwng 30 a 50 eiliad am eu newid? [2]

$$200 - 80 = \underline{\underline{120}}$$

- (ii) Defnyddiwch y graff i amcangyfrif yr amser canolrifol roedd y 200 hyn o gwsmeriaid wedi aros am eu newid.
Rhowch gylch o amgylch eich ateb. [1]

24 eiliad 32 eiliad 38 eiliad 80 eiliad 100 eiliad

- (iii) Cyfrifwch y ffracsiwn o'r 200 hyn o gwsmeriaid oedd wedi aros 40 eiliad neu fwy am eu newid.
Rhowch eich ateb ar ei ffurf symlaf. [2]

$$200 - 170 = 30$$

$$\frac{30}{200} = \frac{3}{20}$$

$$\frac{3}{20}$$



- (b) Ar 1 Mehefin eleni, roedd y rheolwr yn Siop Lil wedi lluniadu plot blwch a blewyn o'r amserau roedd 200 o gwsmeriaid wedi aros am eu newid wrth y til.

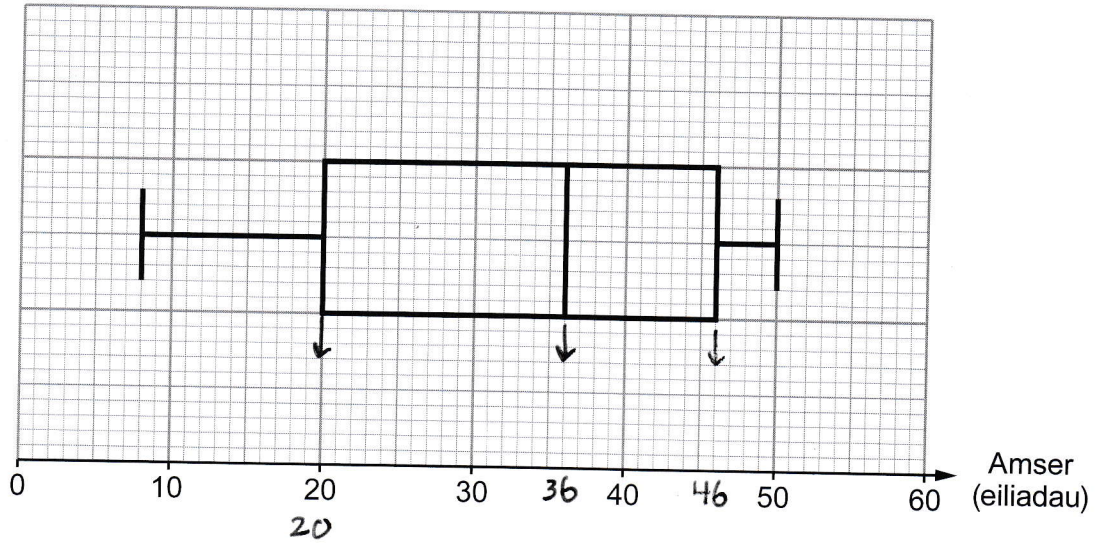

Ar sail canlyniadau'r 200 hyn o gwsmeriaid, mae'r rheolwr yn gwneud y gosodiadau canlynol. Cwblhewch y gosodiadau.

- (i) "Ar 1 Mehefin eleni, roedd 50% o'n cwsmeriaid wedi cael eu newid mewn36..... eiliad neu lai." [1]

- (ii) "Ar 1 Mehefin eleni, amrediad rhyngchwarter yr amserau wedi'u cymryd i roi newid i gwsmeriaid oedd26..... eiliad." [2]
 $46 - 20 = 26$

- (c) Ystyriwch y 50 o gwsmeriaid oedd wedi aros yr amserau **hiraf** i gael eu newid ar 1 Mehefin llynedd ac eleni.

Ydy cyflymder rhoi newid wrth y til wedi gwella ers llynedd?

Ydy Nac ydy

Rhaid i chi roi rheswm dros eich ateb. [1]

$200 \div 4 = 50$ (Y chwarter olaf)

Llynedd: 38 i 50 eiliad

Eleni: 46 i 50 eiliad

Mae 46 yn fwy na 38 felly mae'r amseroedd aros wedi cynyddu



9. (a) Arwynebedd Cymru yw 20735 km^2 .

Mae'r tabl isod yn rhoi poblogaeth Cymru yn 1977, 1998 a 2015.



Blwyddyn	1977	1998	2015
Poblogaeth	2.8 miliwn	2.9 miliwn	3.1 miliwn

- (i) Beth oedd y cynnydd ym mhoblogaeth Cymru rhwng 1977 ac 1998?
Rhowch gylch o amgylch eich ateb. [1]

$$1 \times 10^3 \quad 1 \times 10^4 \quad \boxed{1 \times 10^5} \quad 1 \times 10^6 \quad 1 \times 10^7$$

$$2.9 \text{ miliwn} - 2.8 \text{ miliwn} = 0.1 \text{ miliwn}$$

$$= 100,000$$

$$= 1 \times 10^5$$

- (ii) Amcangyfrifwch beth oedd dwysedd poblogaeth Cymru yn 2015. [3]

$$\text{Dwysedd poblogaeth} = \frac{\text{Poblogaeth}}{\text{Arwynebedd}}$$

$$= \frac{3.1 \text{ miliwn}}{20735} = \frac{300}{2}$$

$$\approx \frac{3,000,000}{20,000} = 150$$

Dwysedd poblogaeth Cymru yn 2015 oedd 150 o bobl/ km^2

- (b) Caerdydd yw'r ddinas fwyaf yng Nghymru.

Yn 2018, poblogaeth Caerdydd oedd tua 360 000.

Roedd poblogaeth Caerdydd wedi cynyddu 20% o 1991 i 2018.

Cyfrifwch beth oedd poblogaeth Caerdydd yn 1991. [3]

$$100\% \text{ yn } 1991 \rightarrow \text{cynyddu } 20\% \rightarrow 120\% \text{ yn } 2018$$

$$\text{Felly } 120\% \text{ yn } 360,000$$

$$\downarrow \div 12$$

$$10\% \text{ yn } 30,000$$

$$100\% \text{ yn } \underline{\underline{300,000}}$$



- (c) Mae DraigYma yn argraffu baner Cymru ar sticeri.
Mae tri o'u sticeri baner Cymru sy'n fathemategol gyflun (*similar*) yn cael eu dangos isod.

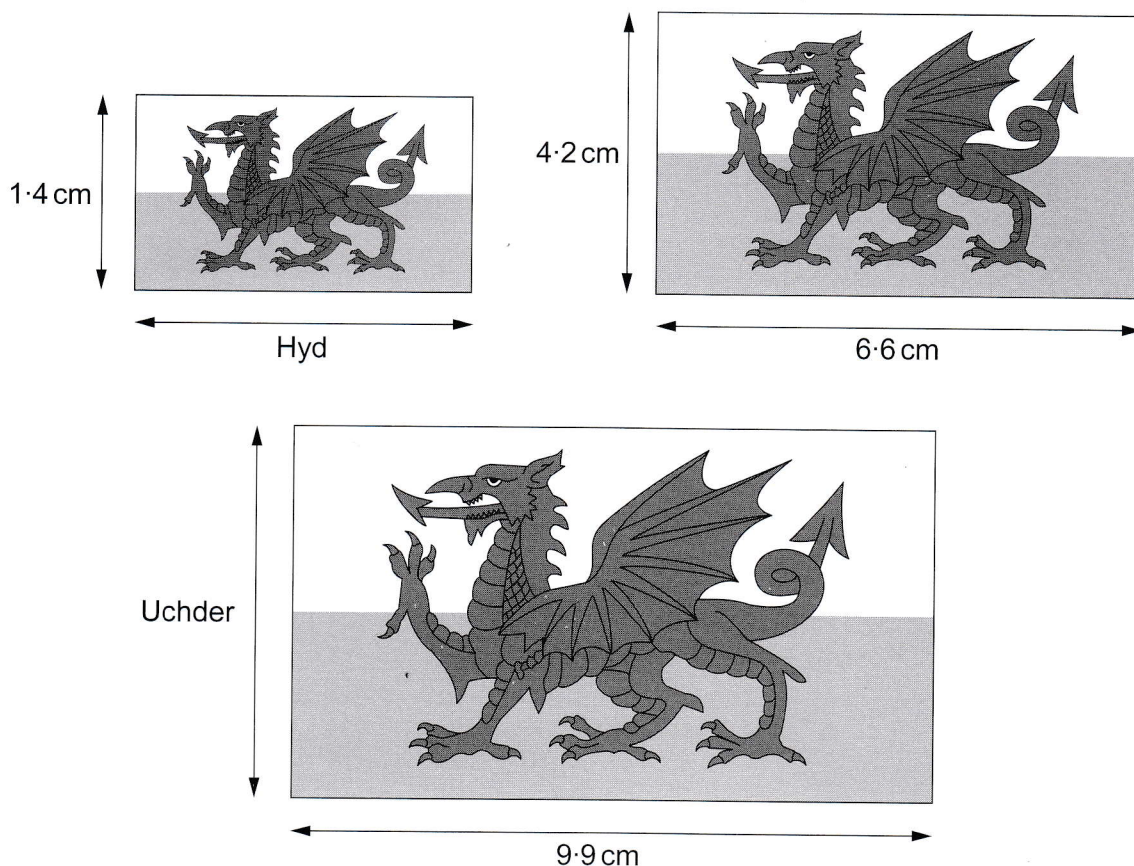

Nid yw'r diagramau wedi'u lluniadu wrth raddfa

Cyfrifwch yr hyd a'r uchder sydd ar goll yn y diagramau.

[4]

$$\text{Ffactor graddfa bach} \rightarrow \text{canolig: } \frac{4.2}{1.4} = \frac{42}{14} = 3$$

$$\text{Hyd y faner fach: } 6.6 \div 3 = 2.2 \text{ cm.}$$

$$\text{Ffactor graddfa canolig} \rightarrow \text{mawr: } \frac{9.9}{6.6} = \frac{99}{66} = \frac{9}{6} = \frac{3}{2}$$

$$\text{Uchder mawr: } 4.2 \times 1.5 = \frac{\text{un}}{2} \frac{\text{Hanner}}{2} = 1.5$$

$$= 4.2 + 2.1$$

$$= 6.3$$

Yr hyd yw 2.2 cm

Yr uchder yw 6.3 cm

DIWEDD Y PAPUR



Rhif y Cwestiwn	Tudalen ychwanegol, os oes ei hangen. Ysgrifennwch rifau'r cwestiynau ar ymyl chwith y dudalen.	
4b)	<p>SWM</p> <p>50000</p> <p>160000</p> <p>+ 36000</p> <hr/> <p>£246000</p> <p>,</p>	<p>EGLURHAD</p> <p>Casgliad: Cyfanswm yr holl ffioedd mynediad yw <u>£246,000</u></p>

